



4TH
SDM UNGGUL
INDONESIA MAJU

“JEJAK ALUMNI” di KAMPUS MERDEKA

ARIS JUNAIDI

Direktur Pembelajaran dan Kemahasiswaan
Direktorat Jenderal Pendidikan Tinggi

KEMENTERIAN PENDIDIKAN DAN KEBUDAYAAN
12 Mei 2020, LLDIKTI Wilayah XIII

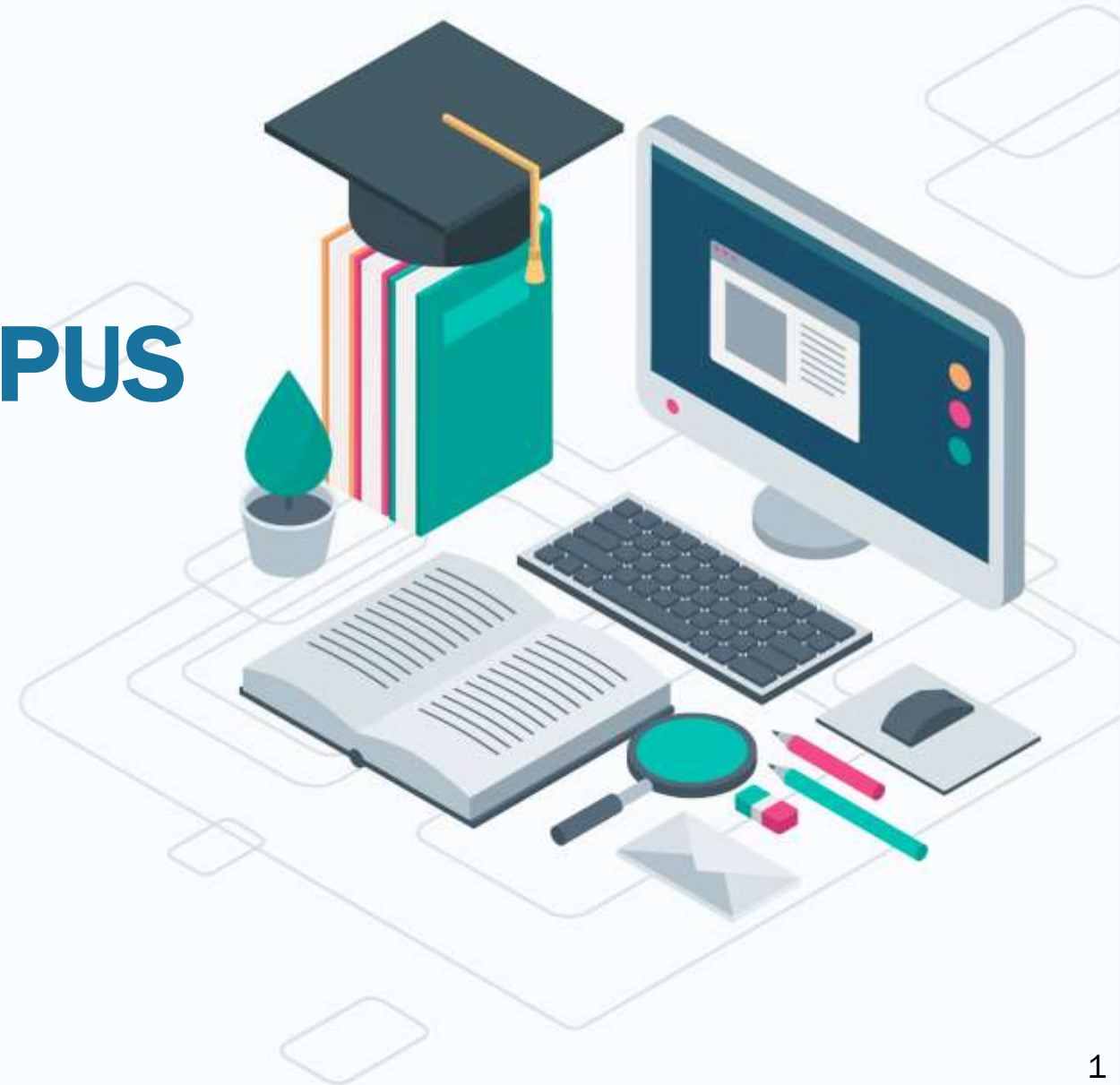

STRATEGI KEMENDIKBUD:

Perguruan Tinggi Respons Perubahan & Peningkatan Kualitas SDM PENDIDIKAN



Penyelenggaraan Pendidikan Jarak Jauh (PJJ)



Penggunaan Teknologi Pembelajaran Daring



- Percepatan pertumbuhan mahasiswa pariwisata.
- Penerapan sistem pembelajaran daring melalui **SPADA 4.0-IdREN**.
- Pengembangan **Mata Kuliah Daring Nasional**.



Re-orientasi Kurikulum (Era Industri 4.0)

- Literasi Baru, General Education, dan *Life-long learning*.



Percepatan penyediaan dosen melalui Rekognisi Pembelajaran Lampau (RPL)

Pokok-pokok Kebijakan Merdeka Belajar: Kampus Merdeka (1/2)

Topik

Rekomendasi kebijakan

Perubahan Permen

1

Pendirian program studi (prodi) baru bagi Perguruan Tinggi Negeri (PTN) dan Perguruan Tinggi Swasta (PTS) dengan akreditasi A dan B

- **PTN dan PTS** diberi otonomi untuk **membuka prodi baru** jika:
 - Perguruan Tinggi tersebut memiliki **akreditasi A dan B**
 - Prodi **dapat diajukan** jika ada kerjasama dengan **organisasi dan/ atau QS Top 100 World Universities**
 - Prodi baru tersebut **bukan** di bidang **Kesehatan¹** dan **Pendidikan**
- Kerjasama dengan organisasi mencakup **penyusunan kurikulum, praktik kerja, dan penyerapan lapangan kerja**. Kementerian akan bekerjasama dengan PT dan mitra prodi untuk melakukan pengawasan.
- **Prodi baru** tersebut **otomatis akan mendapatkan akreditasi C** – prodi baru yang tengah diajukan oleh PT berakreditasi A dan B akan otomatis mendapatkan akreditasi C dari BAN-PT.
- **Tracer study wajib** dilakukan setiap tahun.

- Permenristekdikti 51/2018
- Permenristekdikti 32/2016

2

Re-akreditasi bersifat otomatis untuk seluruh peringkat, dan bersifat sukarela bagi PT dan Prodi yang sudah siap naik peringkat

- Akreditasi yang **sudah ditetapkan oleh BAN-PT tetap berlaku selama 5 tahun** dan akan **diperbaharui secara otomatis** – Untuk PT yang berkreditasi B atau C dapat mengajukan kenaikan akreditasi kapanpun.
- **Evaluasi akreditasi akan dilakukan oleh BAN-PT** jika ada indikasi **penurunan kualitas** yang meliputi:
 - Mendapatkan pengaduan masyarakat (disertai dengan bukti yang konkret).
 - Jumlah **mahasiswa yang mendaftar** dan lulus dari PT/prodi tersebut **menurun secara tajam 5 tahun berturut-turut**.
- **Akreditasi A** akan diberikan bagi prodi yang berhasil mendapatkan akreditasi internasional. Akreditasi internasional yang diakui akan ditetapkan melalui Keputusan Menteri.
- Pengajuan **re-akreditasi PT dan prodi dibatasi paling cepat 2 tahun** setelah mendapatkan akreditasi yang terakhir kali.
- **Tracer study wajib** dilakukan setiap tahun.

Permenristekdikti 32/2016

Pokok-pokok Kebijakan Merdeka Belajar: Kampus Merdeka (2/2)

Topik

Rekomendasi kebijakan

Perubahan Permen

3

Kebebasan bagi PTN BLU dan Satker untuk menjadi PTN BH

- **Mempermudah persyaratan PTN BLU dan Satker untuk menjadi PTN BH, tanpa terikat status akreditasi**

- Permendikbud 88/2014
- Permenristekdikti 60/2018

4

Hak mengambil mata kuliah di luar prodi dan perubahan definisi Satuan Kredit Semester (sks)

(berlaku untuk S1 & politeknik)

- **PT wajib** memberikan hak bagi mahasiswa untuk **secara sukarela** (dapat diambil atau tidak):
 - Dapat mengambil sks di luar PT sebanyak **2 semester atau setara dengan 40 sks**.
 - Ditambah lagi, dapat mengambil sks di prodi yang berbeda di PT yang sama sebanyak **1 semester atau setara dengan 20 sks**.
- Dengan kata lain sks yang wajib diambil di prodi asal adalah sebanyak 5 semester dari total semester yang harus dijalankan (**tidak berlaku untuk prodi Kesehatan¹**)
- **Perubahan definisi sks:**
 - **Setiap sks** diartikan sebagai “**jam kegiatan**”, bukan “**jam belajar**”.
 - **Definisi “kegiatan”**: Belajar di kelas, magang (praktik kerja), pertukaran pelajar, pengabdian masyarakat, wirausaha, riset, studi independen, pelatihan militer dan kegiatan mengajar di daerah terpencil. Setiap kegiatan yang dipilih mahasiswa harus di bimbing seorang dosen (dosen ditentukan oleh PT)
 - Daftar “**kegiatan**” yang dapat diambil oleh mahasiswa (dalam 3 semester diatas) dapat dipilih dari: (a) program yang ditentukan pemerintah, (b) program yang di setujui oleh rektor

Permenristekdikti 44/2015



APA ITU PUSAT KARIR DAN *TRACER STUDY*?

- 1** Pusat Karir adalah lembaga yang menjembatani PT dengan dunia kerja
- 2** Dunia kerja kompleks dan dinamis sehingga perlu dicermati dengan reguler dan tersistem melalui penelusuran alumni/*tracer study*
- 3** *Tracer study* merupakan salah satu kegiatan di lembaga pusat karir/*career center* di PT
- 4** *Tracer study* dilaksanakan menggunakan metodologi, sistematis dan terstruktur agar dapat diukur hasilnya

University Career Center



Peran Pusat Karir

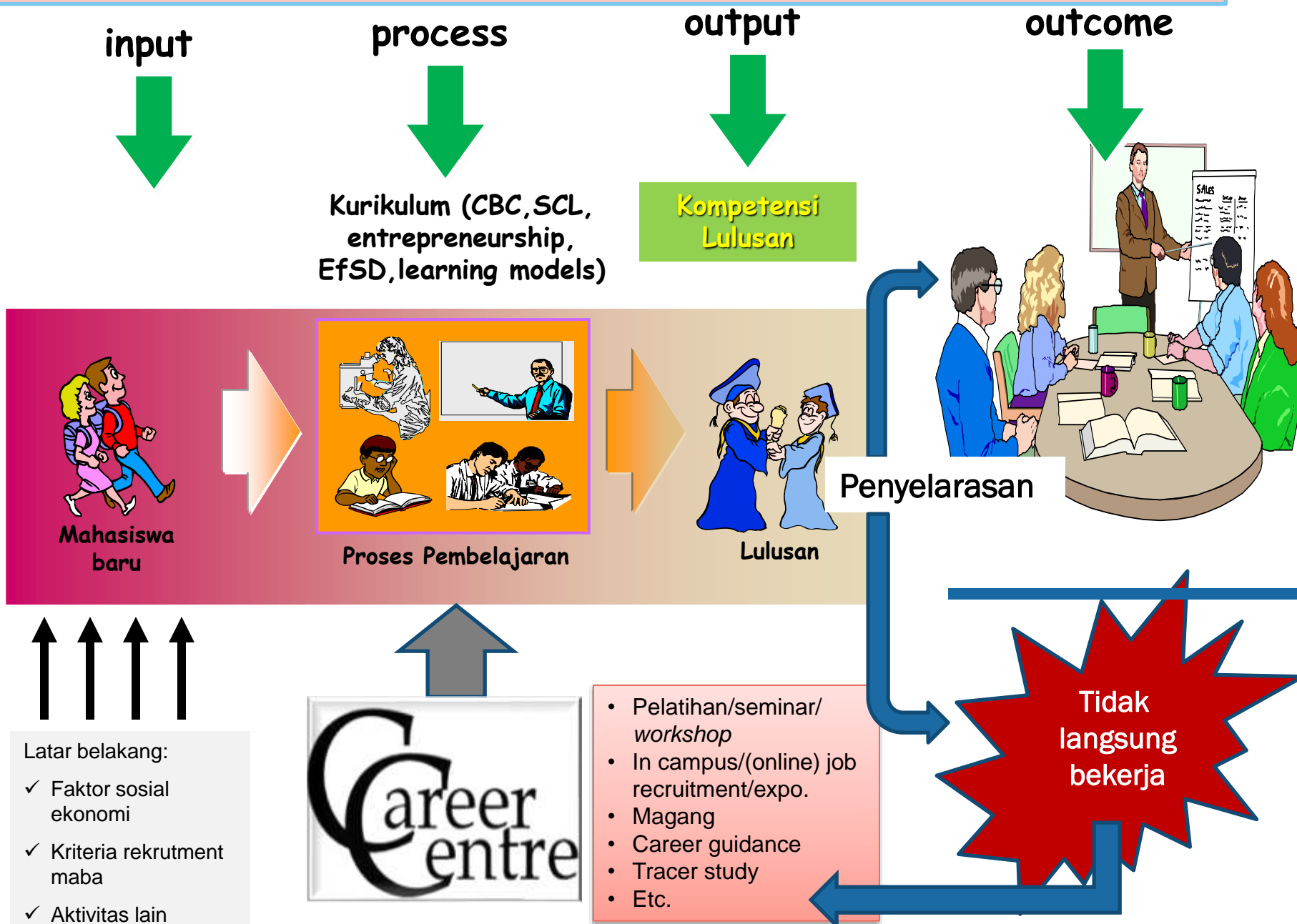

Tujuan



- Memetakan pasar kerja untuk calon alumni
- Menelusuri jejak alumni
- Merencanakan pengembangan kurikulum
- Melaksanakan kegiatan/seminar/pelatihan kepada calon alumni

Manfaat



- Informasi untuk pengembangan pendidikan tinggi
- Evaluasi relevansi dunia pendidikan dan dunia kerja
- Berkontribusi kepada proses akreditasi
- Membantu menyediakan data untuk kebijakan pemerintah/nasional dan kepentingan penelitian





URGENSI TRACER STUDY

Jejak Alumni

Pembukaan prodi baru dan Re-Akreditasi prodi

Sebagai bagian dari Penjaminan Mutu Pendidikan Tinggi

Mengukur *Outcomes* pendidikan (Alumni)

Idealnya masa tunggu kerja adalah 6 (enam) bulan (≤ 6 bulan) setelah lulus

Penilaian harus berdasarkan persentase lulusan PT (data PDDIKTI) yang langsung bekerja





TRACER STUDY 2020



Tracer study adalah studi pelacakan jejak lulusan/alumni setelah lulus dari perguruan tinggi dan bertujuan untuk mengetahui *outcome* pendidikan dalam bentuk transisi dari dunia pendidikan tinggi (Dikti) ke dunia kerja (DUDI), situasi kerja terakhir, keselarasan dan aplikasi kompetensi di dunia kerja.



Perguruan Tinggi yang telah mendapatkan izin pembukaan program studi, setiap tahun **wajib** melakukan pendataan atas penyerapan lulusan di dunia kerja setelah meluluskan Mahasiswa dan melaporkan hasil pendataan kepada Menteri melalui PDDIKTI (Permendikbud Nomor 7 Tahun 2020).

SIAPA ?



Seluruh lulusan/alumni Perguruan Tinggi di Indonesia

BAGAIMANA ?

Pelaksanaan Tracer Study tahun 2020 dilaksanakan setiap tahun melalui sistem online dan terintegrasi dengan Pangkalan Data Pendidikan Tinggi (PDDIKTI)

UNTUK APA ?

- Database Lulusan
- Perbaikan Kurikulum
- Pengembangan Perguruan Tinggi
- Akreditasi Perguruan Tinggi
- Relevansi Perguruan Tinggi dan Industri

Pengisian data dapat dilakukan secara online melalui laman

<http://tracerstudy.kemdikbud.go.id/>



Direktorat Pembelajaran dan Kemahasiswaan
Direktorat Jenderal Pendidikan Tinggi
Kementerian Pendidikan dan Kebudayaan



Terima Kasih